CUANDO SEMBRAMOS

CONOCIMIENTO

Guatemala

COSECHA CON

RESPONSABILIDAD

Agrequima

POR UNA TIERRA PRODUCTIVA Y SOSTENIBLE

Miembro de:

CropLife LATIN AMERICA

Host para Guatemala de:

GLOBALG.A.P.

INFORME DE LABORES 2022

Agrequima
POR UNA TIERRA PRODUCTIVA Y SOSTENIBLE

30 años en los que podemos afirmar que la capacitación es un motor de cambio y la herramienta para generar nuevos hábitos en el productor agrícola.

RESULTADOS 2022

Agrequima
POR UNA TIERRA PRODUCTIVA Y SOSTENIBLE

2 HAMBRE CERO

3 SALUD Y BIENESTAR

4 EDUCACIÓN DE CALIDAD

6 AGUA LIMPIA Y SANEAMIENTO

CuidAgro SM

PROGRAMA DE MANEJO RESPONSABLE

CAPACITACIÓN PRESENCIAL

4 EDUCACIÓN DE CALIDAD

Agrequima
POR UNA TIERRA PRODUCTIVA Y SOSTENIBLE

Técnicos/ Aplicadores / Agricultores

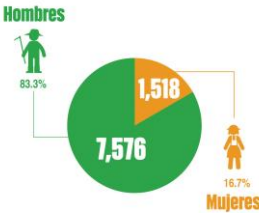

TOTAL 9,094
personas capacitadas

Capacitación en BPA para mercado local

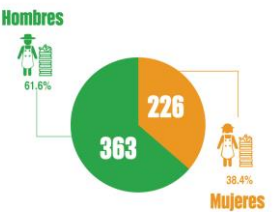

TOTAL 589
personas capacitadas

Revisión, mantenimiento, calibración y certificación de equipos de aspersión

TOTAL 1,582
equipos

CAPACITACIÓN PRESENCIAL

4 EDUCACIÓN DE CALIDAD

Agrequima
POR UNA TIERRA PRODUCTIVA Y SOSTENIBLE

Personal Agroservicios	Capacitación al personal técnico del sector salud	Formar a personal de unidades productivas en temas de salud ocupacional
901 Hombres	77 Hombres	29 Hombres
274 Mujeres	43 Mujeres	9 Mujeres
TOTAL 1,175 personas capacitadas	TOTAL 120 personas capacitadas	TOTAL 38 personas capacitadas

Instructores formados

960 Hombres

126 Mujeres

TOTAL 1,086
personas capacitadas

CAPACITACIÓN PRESENCIAL

Agrequima
POR UNA TIERRA PRODUCTIVA Y SOSTENIBLE

CAPACITACIÓN PRESENCIAL

Agrequima
POR UNA TIERRA PRODUCTIVA Y SOSTENIBLE

Capacitación en esquemas de certificación para el mercado de exportación

TOTAL 185
personas capacitadas

159
Hombres

26
Mujeres

17 ALIANZAS PARA LOGRAR LOS OBJETIVOS

Acompañamiento en diferentes procesos de certificación

TOTAL 19
organizaciones

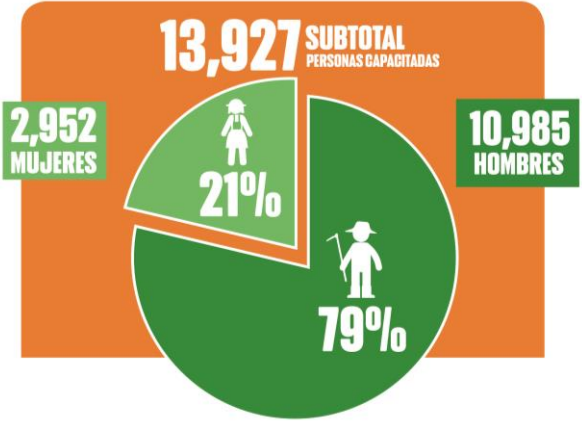

CAPACITACIÓN VIRTUAL

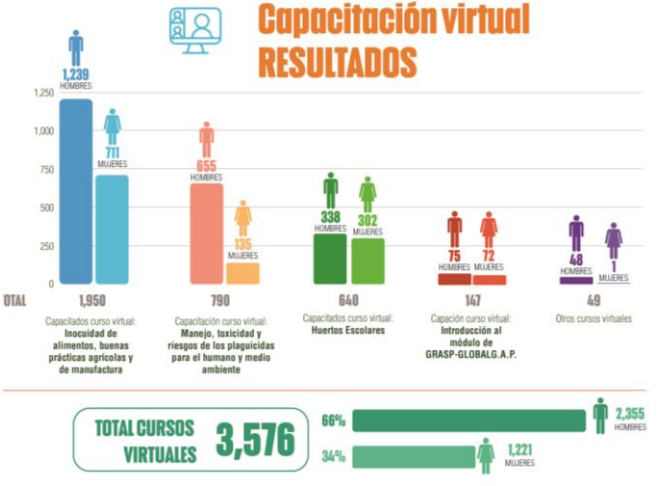

TOTAL DE CAPACITADOS

TOTAL DE PERSONAS CAPACITADAS por medio del programa educativo CuidAgro℠

17MIL503

Hombres	13,340	76%
Mujeres	4,163	24%

1,620 participantes en diferentes cursos de CampoLimpio℠ y CuidAgro℠ (no se cuentan como capacitados)

EFECTO MULTIPLICADOR, 35,289: capacitación “Salud del suelo” a extensionistas MAGA/DICORER, por parte de Agrequima y Gremiagro,

Unidades productivas resilientes
huertos escolares y familiares

2 HAMBRE CERO

4 EDUCACIÓN DE CALIDAD

Agrequima
POR UNA TIERRA PRODUCTIVA Y SOSTENIBLE

Huertos escolares y familiares

Total de huertos 2,479

12,395 Personas beneficiadas

1 huerto familiar de 9mts²

puede proveer 1,825 dietas complementarias al año

7 Alianzas con organiza-ciones de mujeres

HUERTOS CON TECNOLOGÍAS AGRÍCOLAS: proyecto piloto con IICA e USDA. **AGREQUIMA** migra hacia esta modalidad de huertos en el 2023

NUEVOS CURSOS Y ALIANZAS

Agrequima
POR UNA TIERRA PRODUCTIVA Y SOSTENIBLE

6 CURSOS

4 EDUCACIÓN DE CALIDAD

6 AGUA LIMPIA Y SANEAMIENTO

12 PRODUCCIÓN Y CONSUMO RESPONSABLES

1. Manejo y conservación de la productividad del suelo
2. Salud del suelo y factores que restringen la producción agrícola
3. Procesamiento industrial de frutas y verduras
4. Elaboración de módulos MIP y tecnología
5. Métodos y equipos de aplicación para diplomado del INTECAP (curso exclusivo)
6. Cosecha de agua de lluvia para la agricultura

15 ALIANZAS activas, 3 de las cuales impactaron en el crecimiento de CampoLimpio℠

17 ALIANZAS PARA LOGRAR LOS OBJETIVOS

AGREQUIMA HOST DE GLOBALG.A.P.

12 PRODUCCIÓN Y CONSUMO RESPONSABLES

17 ALIANZAS PARA LOGRAR LOS OBJETIVOS

Agrequima
POR UNA TIERRA PRODUCTIVA Y SOSTENIBLE

Nueva norma IFA V.6 para frutas y vegetales/plantas:

- **El equipo de CuidAgro℠ (7 personas): todos son Instructores Registrados GLOBALG.A.P. actualizados con la noma vigente**
- **Pueden capacitar y entregar certificado con aval de ellos**
- **En el 2023 se realizará la guía de Interpretación para Guatemala**

GLOBALG.A.P.

OBJETIVOS DE DESARROLLO SOSTENIBLE

PROYECTO / PROGRAMA	OBJETIVOS DE DESARROLLO SOSTENIBLE
CUIDAGRO℠	2 HAMBRE CERO, 3 SALUD Y BIENESTAR, 4 EDUCACIÓN DE CALIDAD, 6 AGUA LIMPIA Y SANEAMIENTO
FORMACIÓN VIRTUAL	2 HAMBRE CERO, 4 EDUCACIÓN DE CALIDAD
HOST DE GLOBALG.A.P.	12 PRODUCCIÓN Y CONSUMO RESPONSABLES, 17 ALIANZAS PARA LOGRAR LOS OBJETIVOS
CAMPOLIMPIO℠	3 SALUD Y BIENESTAR, 12 PRODUCCIÓN Y CONSUMO RESPONSABLES
BIODEP	6 AGUA LIMPIA Y SANEAMIENTO, 9 INDUSTRIA, INNOVACIÓN E INFRAESTRUCTURA, 12 PRODUCCIÓN Y CONSUMO RESPONSABLES
REFORESTACIÓN	6 AGUA LIMPIA Y SANEAMIENTO, 15 ECOSISTEMAS TERRESTRES
POR UNA COMUNIDAD MÁS LIMPIA	11 CIUDADES Y COMUNIDADES SOSTENIBLES, 13 ACCIÓN POR EL CLIMA
APORTES AL SECTOR (ESTUDIOS, FOROS Y CONGRESOS)	1 FIN DE LA POBREZA, 8 TRABAJO DECENTE Y CRECIMIENTO ECONÓMICO, 9 INDUSTRIA, INNOVACIÓN E INFRAESTRUCTURA, 17 ALIANZAS PARA LOGRAR LOS OBJETIVOS
PROGRAMA DE FISCALIZACIÓN (MAGA)	3 SALUD Y BIENESTAR, 16 PAZ, JUSTICIA E INSTITUCIONES SÓLIDAS
CIAT (CENTRO DE INFORMACIÓN Y ASESORÍA TOXICOLÓGICA)	3 SALUD Y BIENESTAR

Aportamos a 13 de los 17 ODS

Agrequima
POR UNA TIERRA PRODUCTIVA Y SOSTENIBLE

Agrequima

POR UNA TIERRA PRODUCTIVA Y SOSTENIBLE

Miembro de: CropLife LATIN AMERICA

Host para Guatemala de: GLOBALG.A.P.

info@agrequima.com.gt
www.agrequima.com.gt
@agrequima